Lin gaat terug naar school

door Marlien Buyens

2020

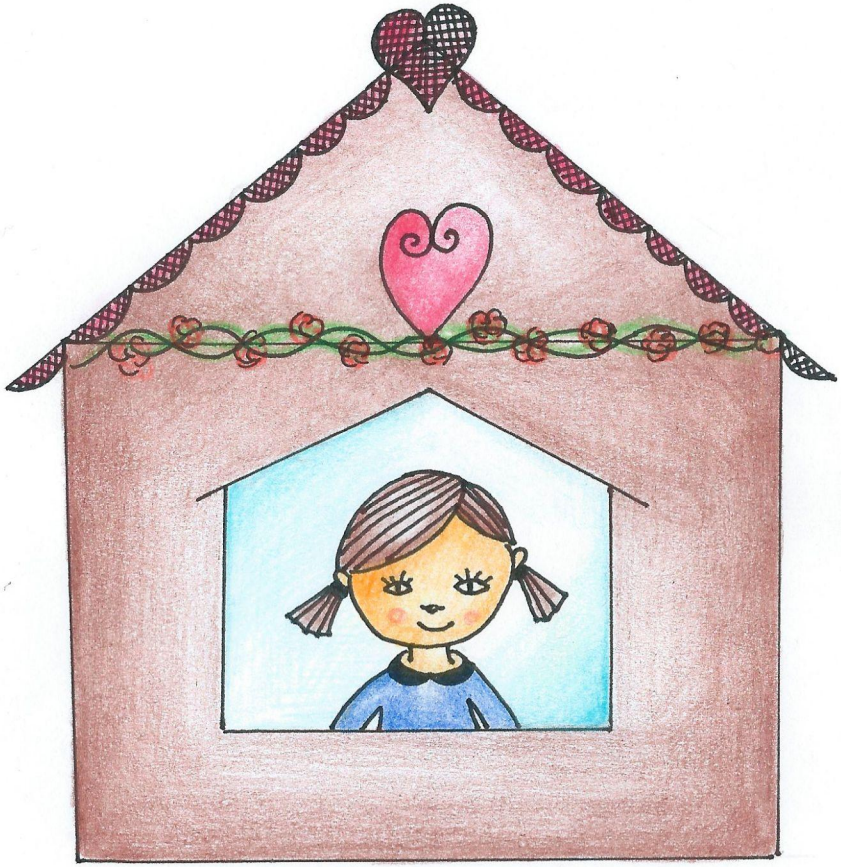

Hallo! Ik ben Lin. Ik ben 8 jaar. De voorbije weken kon ik, net zoals jij, niet naar school gaan. Ik bleef dus ‘in mijn kot’ samen met mijn mama, mijn papa en mijn broertje Mil.

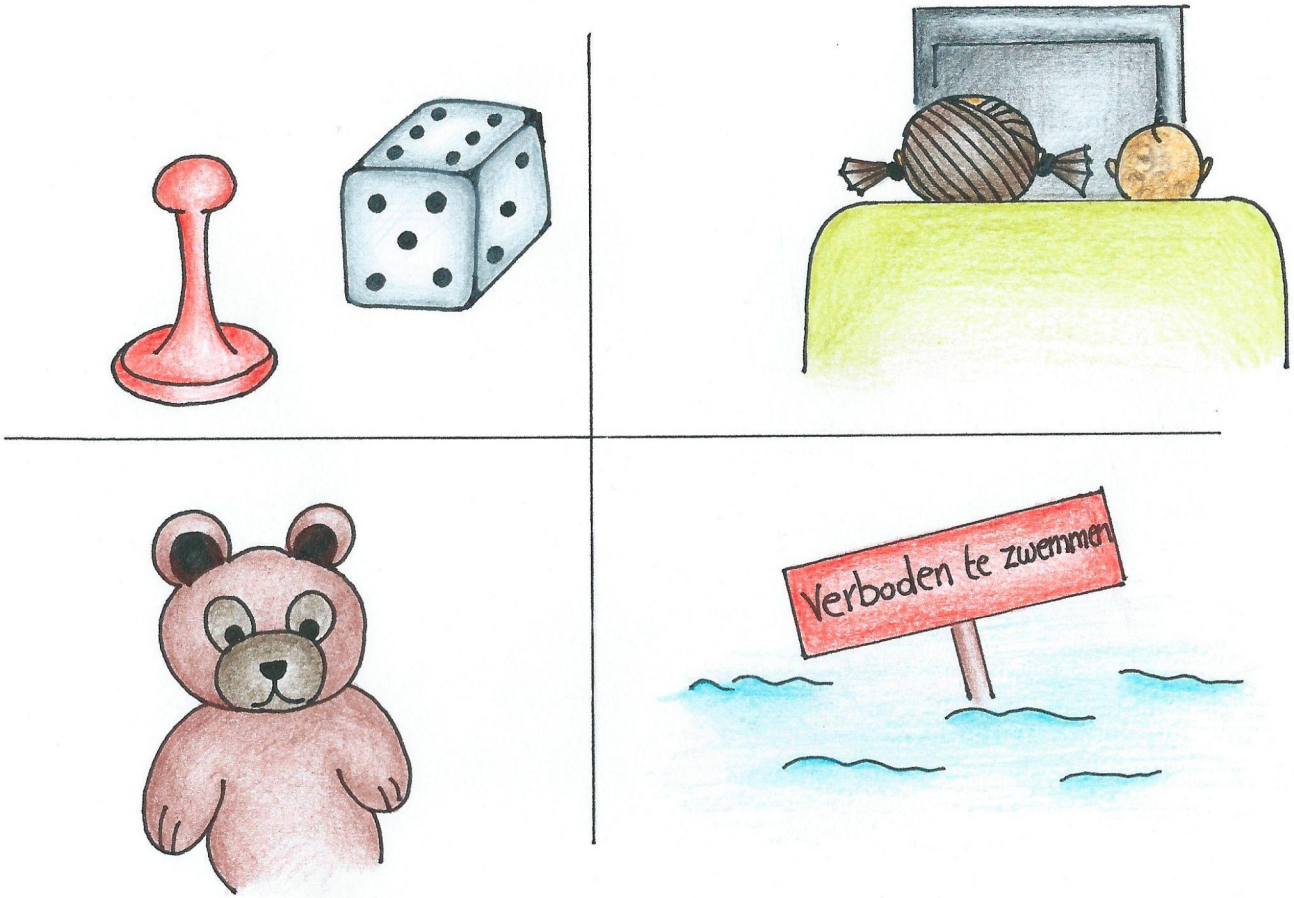

Ik vind het thuis eigenlijk best wel fijn. We spelen veel spelletjes, kijken samen televisie en gaan op berenjacht. Alleen jammer dat we niet naar het speelpleintje mogen gaan. En de zwemles gaat ook al weken niet door.

Thuis mijn schoolwerk moeten maken, vind ik niet zo fijn. Ik ben vaak afgeleid door mijn kleine broer. Hij maakt veel lawaai en stoort me als ik probeer te werken. En eigenlijk mis ik mijn juf ook wel. Mama en papa helpen mij goed, maar dat is toch niet helemaal hetzelfde.

Gelukkig kunnen we soms videobellen met de hele klas. Dan is het een beetje zoals in de kring op school. We vertellen over wat we thuis zoal doen en hoe het huiswerk loopt.

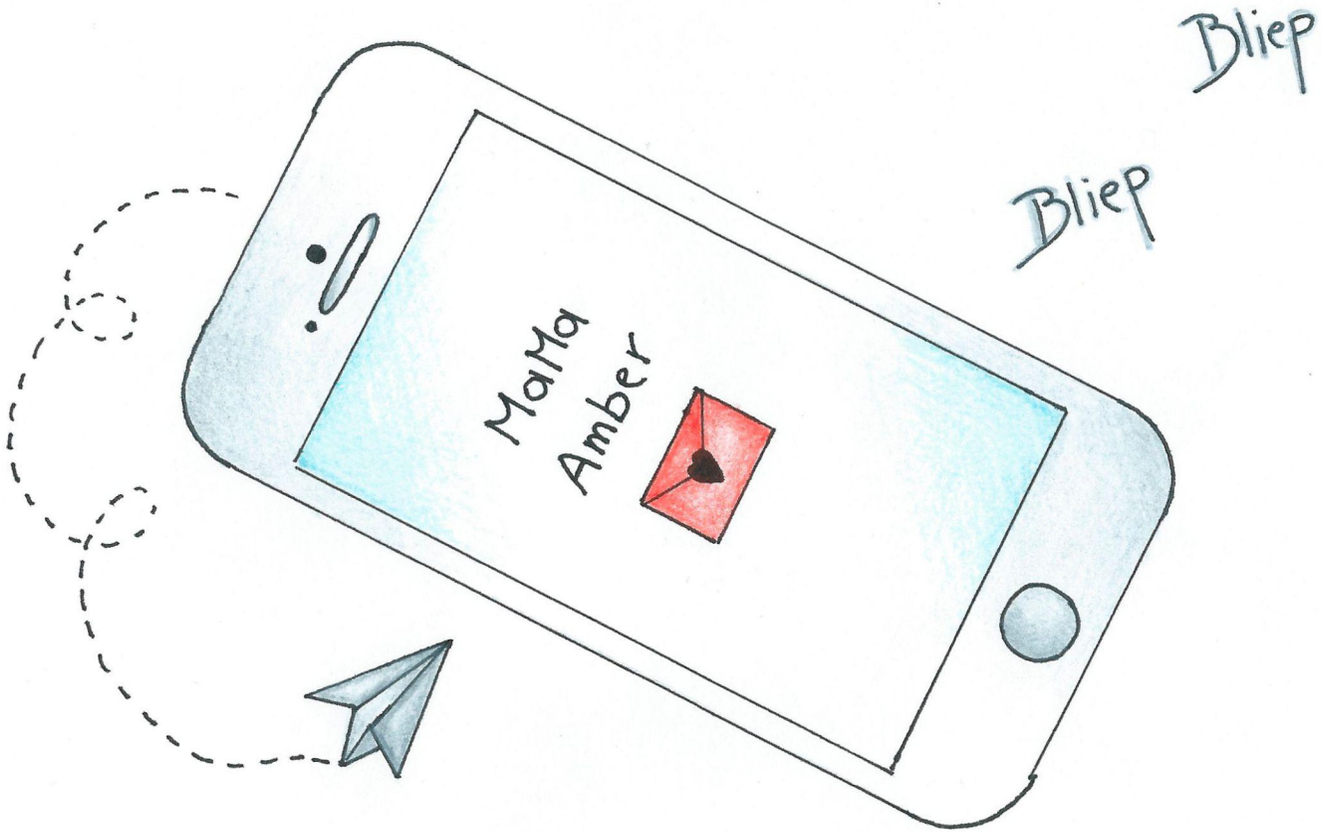

Mijn beste vriendinnetjes stuurt me soms ook een filmpje. Haar mama maakt dat met haar smartphone en stuurt het dan naar mijn mama door. Ik kreeg ook al een kaartje van mijn hulpjuf.

Ik ben wel heel blij dat ik binnenkort terug naar school mag, ook al is het nog niet helemaal zoals voordien. Ik begin me hier thuis soms een beetje te vervelen.

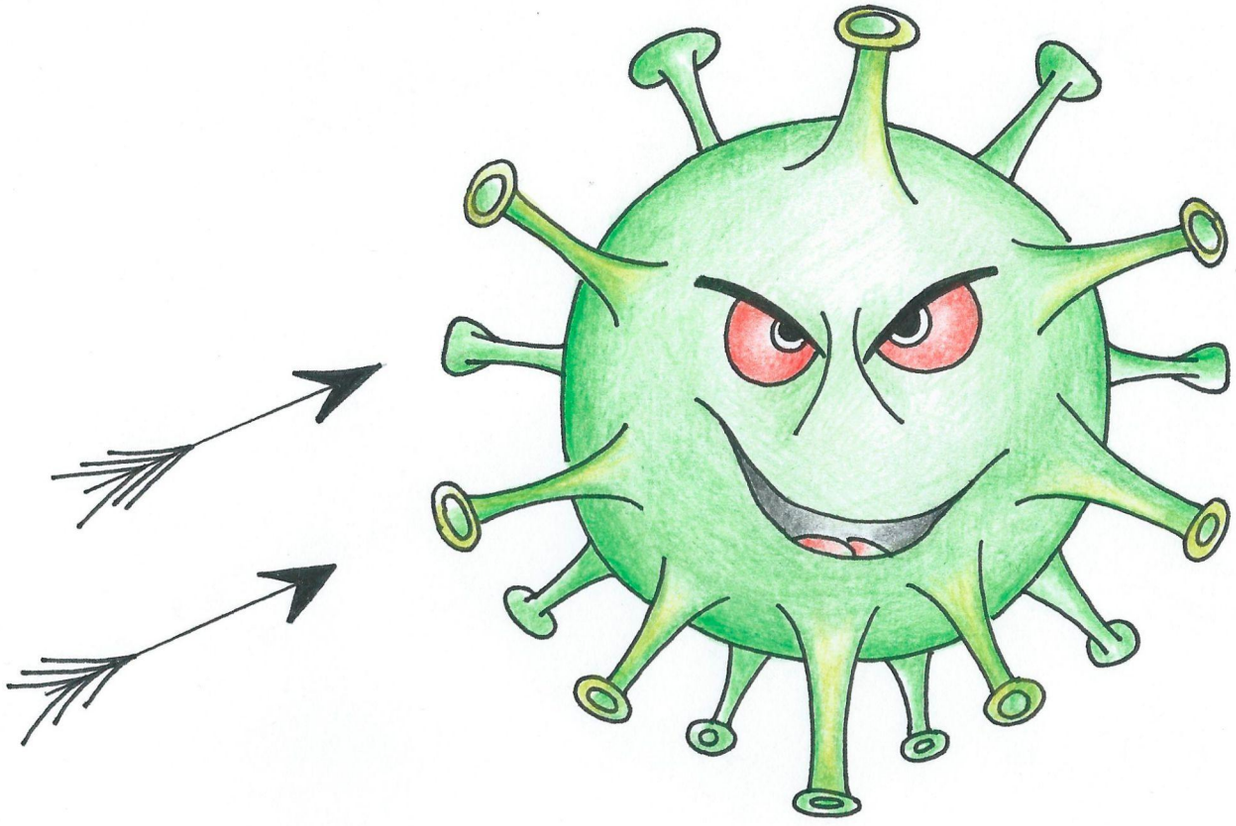

Ik vind het ook wel superspannend! Hoe gaat het zijn om iedereen weer terug te zien? En wat gaan we allemaal moeten doen om het veilig te houden? Het coronamonster is nog niet verslagen …

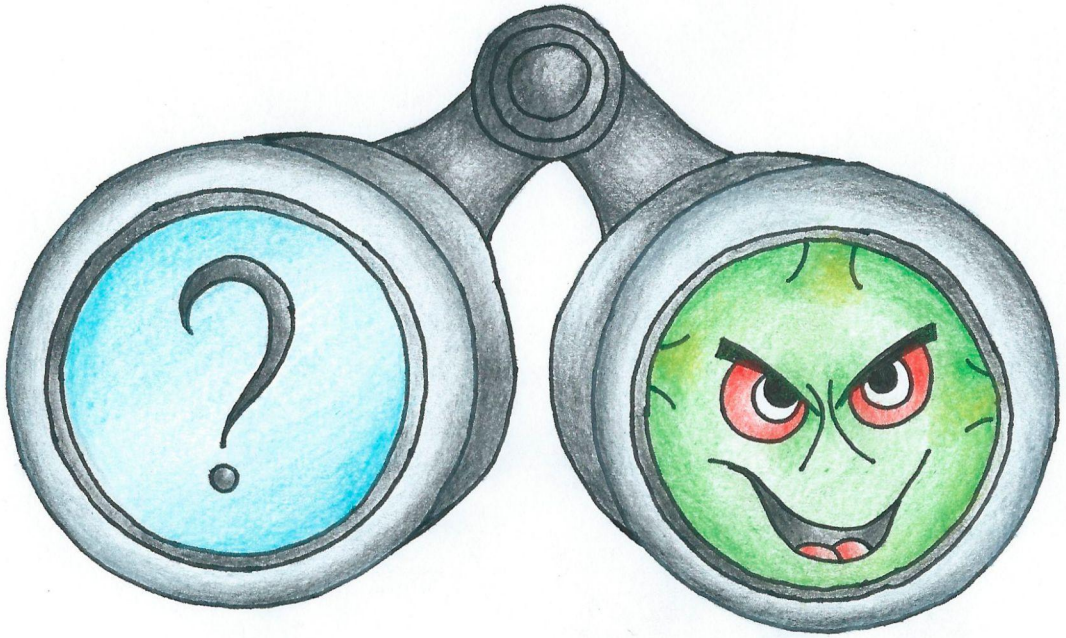

Mijn juf heeft gezegd dat ze ons nog niet alles kan vertellen, want dat ze zelf nog niet weet hoe het precies gaat zijn in de klas. Slimme mijnheren en mevrouwen houden het coronamonster goed in het oog. Zij beslissen wat de mensen in ons land al mogen doen en wat nog niet.

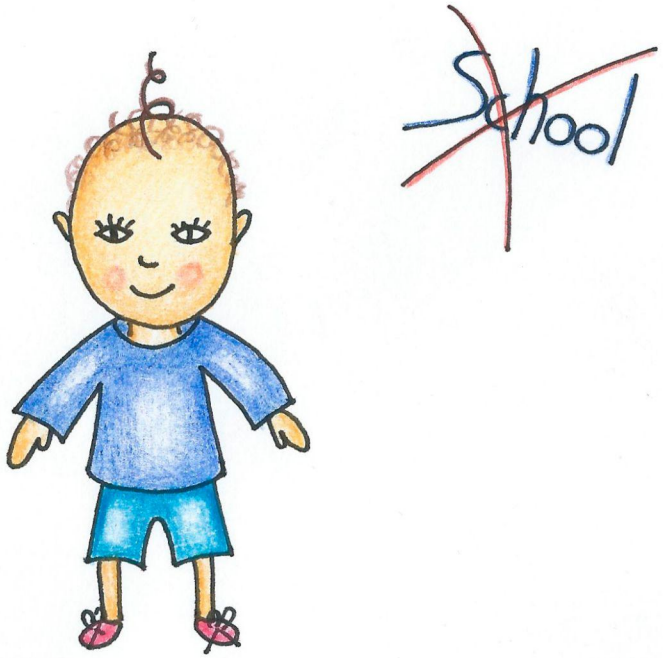

Eén ding is alvast zeker. We gaan niet met zijn allen terug naar school. Bij mij wil dat zeggen dat ik terug naar school ga, maar Mil nog niet. Hij zit in de kleuterklas. Hij blijft bij mama, want zij werkt nu thuis. Bij mijn vriendinnetje is dat anders. Haar ouders werken in het ziekenhuis. Haar kleine zus moet dus naar de opvang.

Mijn juf heeft me ook al verteld dat ze waarschijnlijk met een mondmasker naar school gaat komen. Dat moet zo voor de veiligheid. Als ze ziek moest zijn en dat zelf niet weet, kan ze ons niet besmetten. En omgekeerd is ook zij beter beschermd tegen het coronamonster.

We zullen ook nog heel vaak onze handen moeten wassen. Wanneer we ‘s morgens in de klas komen, voor we iets eten, na de speeltijden, na het toiletbezoek en wanneer we weer naar huis gaan. Het is belangrijk dat we dit goed doen, dan krijgt het coronamonster minder kans om toe te slaan.

We krijgen ook vaste plaatsen, ver genoeg uit elkaar. Net zoals in de winkel en op straat, moeten we proberen om 1,5 meter uit elkaar te blijven. Dat gaat in het begin misschien een beetje raar doen, maar de juf zegt dat het wel went.

Ook op de speelplaats mogen we voorlopig niet meer met zijn allen samenspelen. Gelukkig zit mijn vriendinnetje in dezelfde klas. Wij kunnen dus nog wel samen iets leuks doen, als we maar afstand houden.

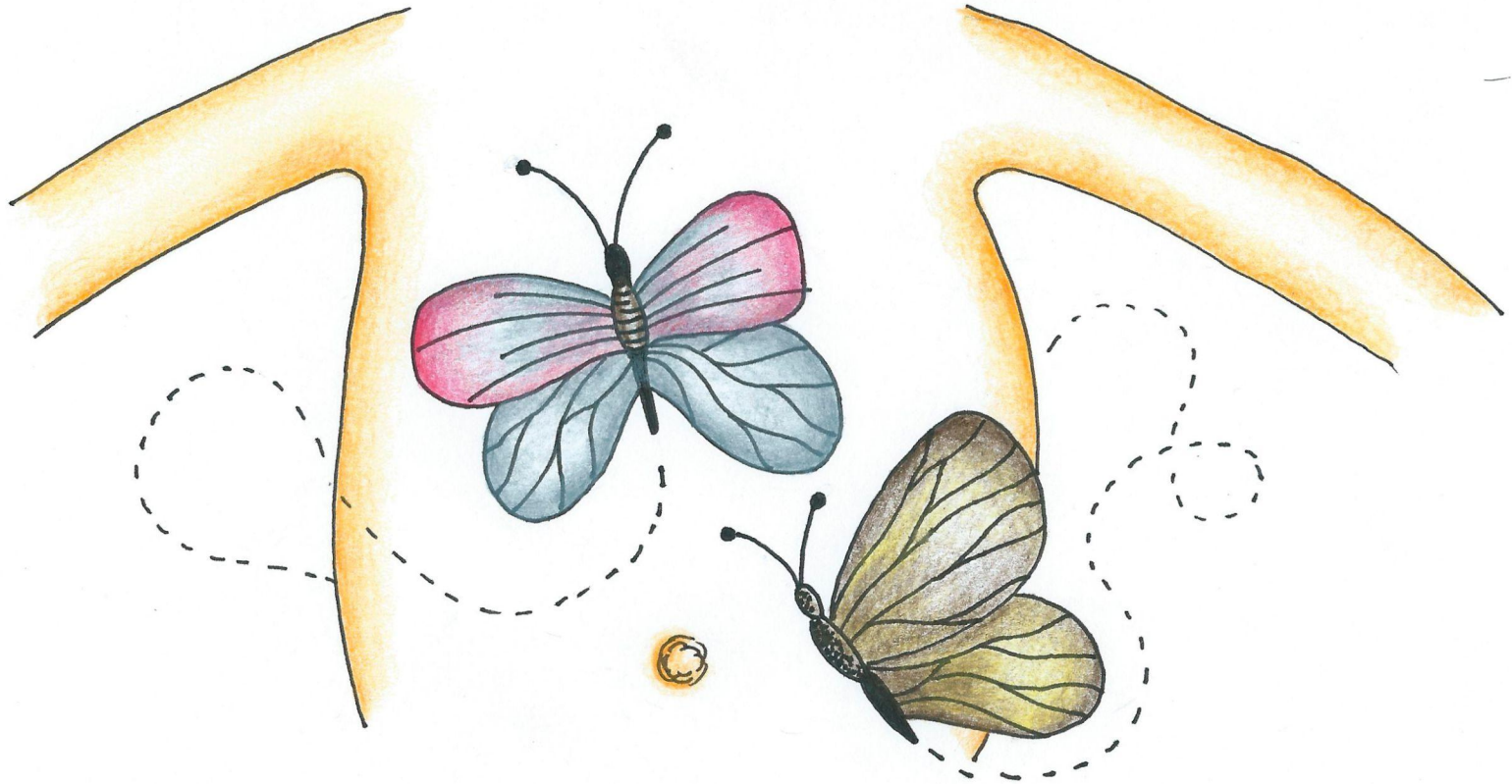

Oh, wat ben ik benieuwd naar wat gaat komen en naar wat we allemaal nog gaan leren. Ik heb al keiveel zin in lezen, schrijven en rekenen. Het kriebelt al behoorlijk in mijn buik! Bij jou ook?